

- R-1 Parada Obrigatória**
 CORES:
 Fundo: vermelho refletivo
 Orla Interna: branco refletivo
 Orla Externa: vermelho refletivo
 Letras: branco refletivo
 Verso: preto fosco
- R-7 Proibido Ultrapassar**
 CORES:
 Fundo: branco
 Orla e Tarja: vermelho
 Símbolo: preto
 Verso: preto fosco
- R-19 Velocidade Máxima Permitida**
 CORES:
 Fundo: branco
 Orla: vermelho
 Letra: preto
 Algarismo: preto
 Símbolo: preto
 Verso: preto fosco

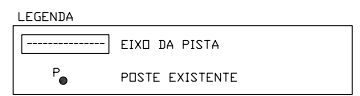

OBSERVAÇÕES DE SINALIZAÇÃO VIÁRIA

- TODAS AS PLACAS VERTICAIS RECEBERÃO PINTURA RETROREFLETIVA
- AS PLACAS SERÃO CONFECCIONADAS EM CHAPAS DE AÇO GALVANIZADO
- PARA O SUPORTE DAS PLACAS, SERÁ UTILIZADO TUBOS EM AÇO GALVANIZADO DE 2 1/2"

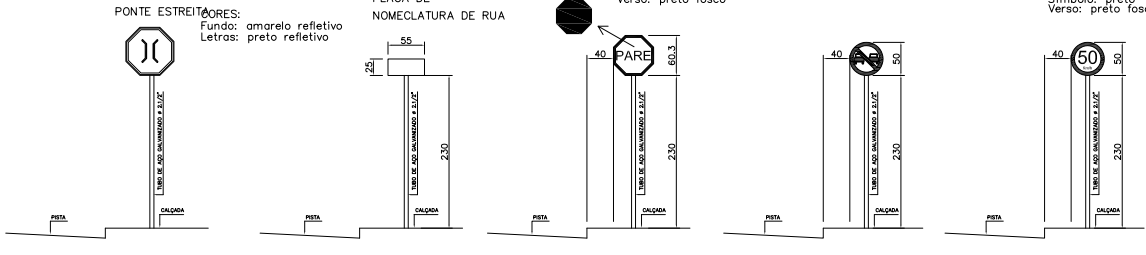
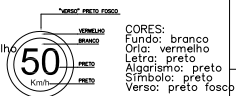
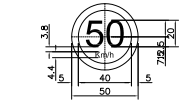
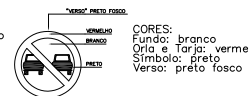
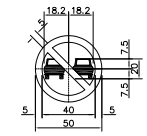
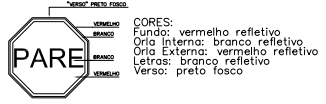
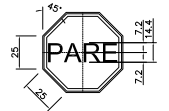
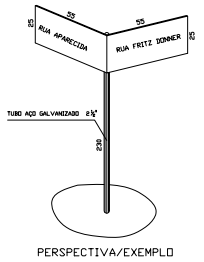

SANDRO PISA
 ENG. CIVIL - CREA SC 046722-4
 POSIÇÃO ENGENHARIA CIVIL LTDA ME
 CREA SC - 092600-5



PROJETO PROJETO BÁSICO DE PAVIMENTAÇÃO COM LAJOTAS DE CONCRETO	
PROPRIETÁRIO PREFEITURA MUNICIPAL DE DR. PEDRINHO	
ENDEREÇO RUA FRITZ DONNER - BAIRRO SALTO DONNER - DR. PEDRINHO - SC	
ÁREA - 3.387,50 m ² - EXTENSÃO 344,40 m	
REFERÊNCIA	ESCALA 1 / 500
- PLANTA DE SINALIZAÇÃO VIÁRIA	FOLHA 3 / 3
	DATA NOV/2009