

1 MAPA - LOCALIZAÇÃO DA CIDADE SEM ESCALA



2 MAPA- LOCALIZAÇÃO DA EDIFICAÇÃO SEM ESCALA

Fonte: Google Earth® (adaptado)
Coordenadas UTM: 650548.02 m E e 7043657.24 m S

ARQUIBANCADA - DISTANTE 726,10m DA PREFEITURA MUNICIPAL DE DOUTOR PEDRINHO

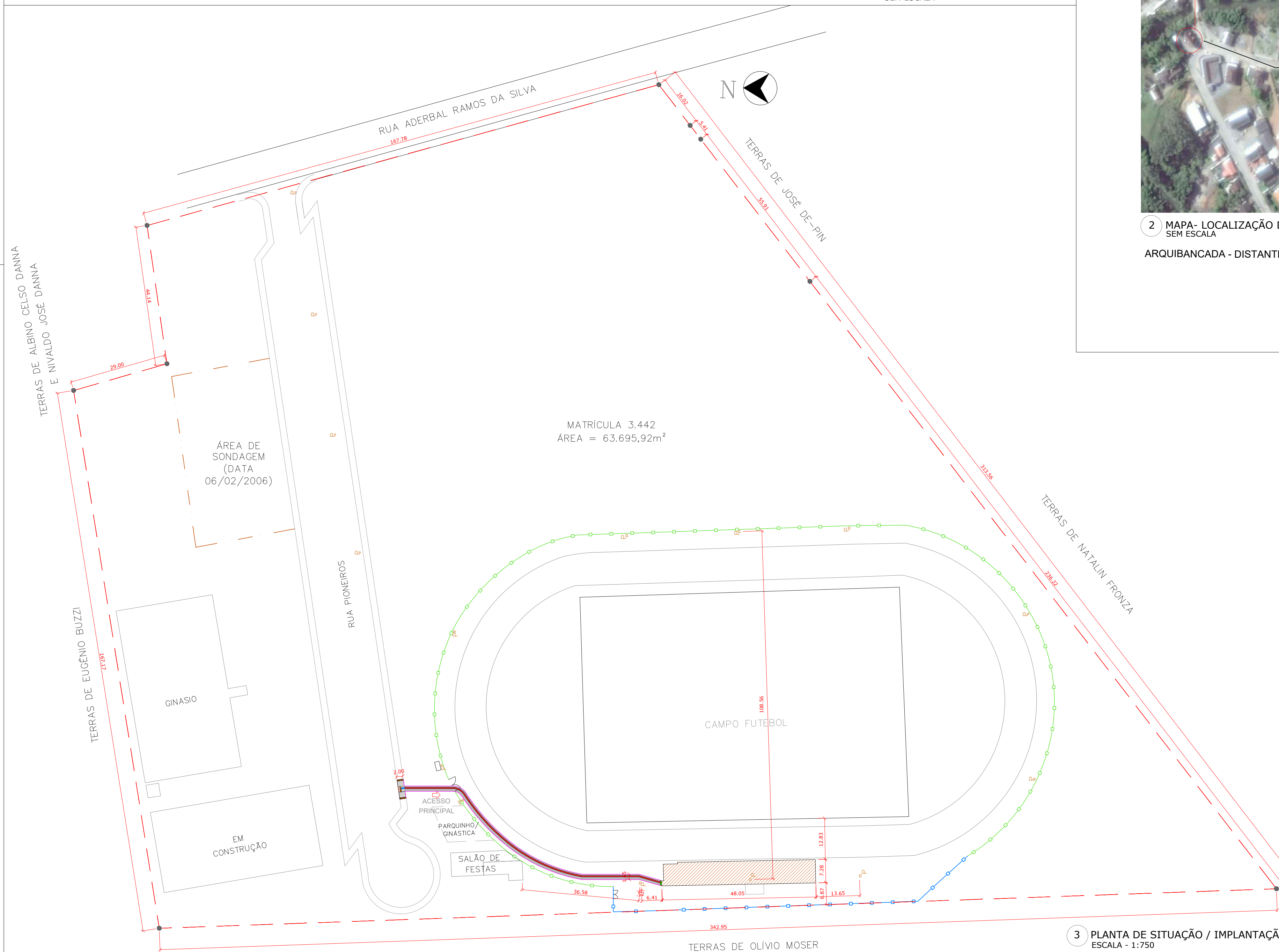

MATRÍCULA 3.442
ÁREA = 63.695,92m²

LEGENDA

	ARQUIBANCADA - ETAPA 01
	ARQUIBANCADA - ETAPA 02
	MATRÍCULA - 3442
	CERCA EXISTENTE
	CERCA EXISTENTE REALOCADA
	POSTES EXISTENTES
	ÁREA DA SONDAGEM

3 PLANTA DE SITUAÇÃO / IMPLANTAÇÃO ESCALA - 1:750

STATUS DO PROJETO:		LIBERADO PARA EXECUÇÃO				
APROVAÇÃO		APROVAÇÃO				
Obra: PROJETO DE ARQUIBANCADA - ETAPA 01 RUA PIONEIROS - B. CENTRO - DOUTOR PEDRINHO/SC						
PROJETO ARQUITETÔNICO						
CLIENTE PREFEITURA MUNICIPAL DE DOUTOR PEDRINHO	ELABORADO POR  Zandoná Assessoria e Projetos ZANDONÁ ASSASSORIA E PROJETOS LTDA-EMP CNPJ/Nº: 12.228.008/0001-50 CREA/SC 153.933-4 END: RUA 1101, Nº 60, SALA 101 - BALNEÁRIO CAMBORIÚ/SC TEL: (47) 366-0117					
REFERÊNCIA MAPA LOCALIZAÇÃO CIDADE MAPA LOCALIZAÇÃO EDIFICAÇÃO PLANTA DE SITUAÇÃO/IMPLANTAÇÃO						
Projeto/Equipe técnica:  José Carlos Zandoná CREA/SC 042.499-5						
Responsável técnico José Carlos Zandoná	Desenho: LR	Nome do Arquivo 01-2001-004-ARQ-000-R02.dwg				
Revisão /Data: 26.03.2018	Und. METROS					
REVISÕES						
Nº	DATA	DESCRIÇÃO	POR	REV.	APROV.	CLIENTE
01	27.10.2017	Adequação nas dimensões das escadas e rampas	LR	-	-	-
02	26.03.2018	Adequações	LR	-	-	-

ARQ
Projeto
Arquitetônico

01.04
PMDP

Doutor Pedrinho
MARÇO/2018