

1 MAPA - LOCALIZAÇÃO DA CIDADE SEM ESCALA



2 MAPA- LOCALIZAÇÃO DA EDIFICAÇÃO SEM ESCALA

Fonte: Google Earth® (adaptado)
Coordenadas UTM: 650548.02 m E e 7043657.24 m S

ARQUIBANCADA - DISTANTE 726,10m DA PREFEITURA MUNICIPAL DE DOUTOR PEDRINHO

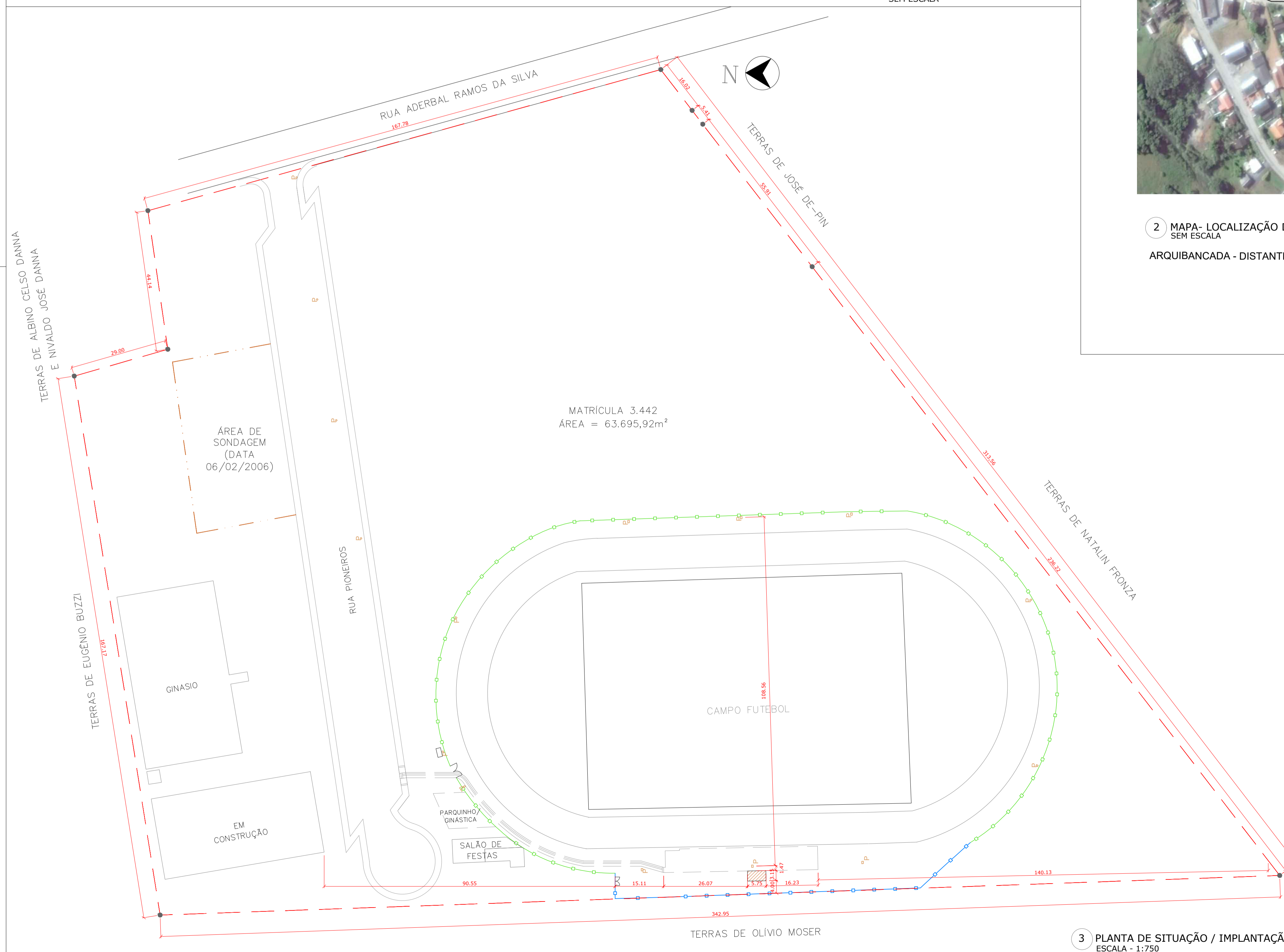

3 PLANTA DE SITUAÇÃO / IMPLANTAÇÃO ESCALA - 1:750

LEGENDA

	ARQUIBANCADA - ETAPA 02
	ARQUIBANCADA - ETAPA 01
	MTRÍCULA - 3442
	CERCA EXISTENTE
	CERCA EXISTENTE REALOCADA
	POSTES EXISTENTES
	ÁREA DA SONDAGEM

STATUS DO PROJETO:		LIBERADO PARA EXECUÇÃO				
APROVAÇÃO		APROVAÇÃO				
Obra:	PROJETO DE ARQUIBANCADA - ETAPA 02 RUA PIONEIROS - B. CENTRO - DOUTOR PEDRINHO/SC					
PROJETO ARQUITETÔNICO						
CLIENTE	PREFEITURA MUNICIPAL DE DOUTOR PEDRINHO	ELABORADO POR	 <small>ZANDONÁ ASSASSORIA E PROJETOS LTDA-EPP CNPJ Nº: 12.228.008/0001-50 CREA-SC 153.933-4 END: RUA 1101, Nº 60, SALA 181 - BALNEÁRIO CAMBORIÚ/SC TEL: (47) 366-0117</small>			
REFERÊNCIA	MAPA LOCALIZAÇÃO CIDADE MAPA LOCALIZAÇÃO EDIFICAÇÃO PLANTA DE SITUAÇÃO/IMPLANTAÇÃO					
Projeto/Equipe técnica:	 José Carlos Zandoná CREA/SC 042.499-5					
Responsável técnico	José Carlos Zandoná	Desenho:	LR			
Revisão /Data:	26.03.2018	Nome do Arquivo	01-Z001-004-ARQ-000-R02.dwg			
Escala:	INDICADA	Und. METROS				
REVISÕES						
Nº	DATA	DESCRIÇÃO	POR	REV.	APROV.	CLIENTE
01	27.10.2017	Ateração nas dimensões das escadas e rampas	LR	-	-	-
02	26.03.2018	Adequações	LR	-	-	-

ARQ
Projeto
Arquitetônico

01.03
PMDP

Doutor Pedrinho
MARÇO/2018