

1 MAPA - LOCALIZAÇÃO DA CIDADE SEM ESCALA

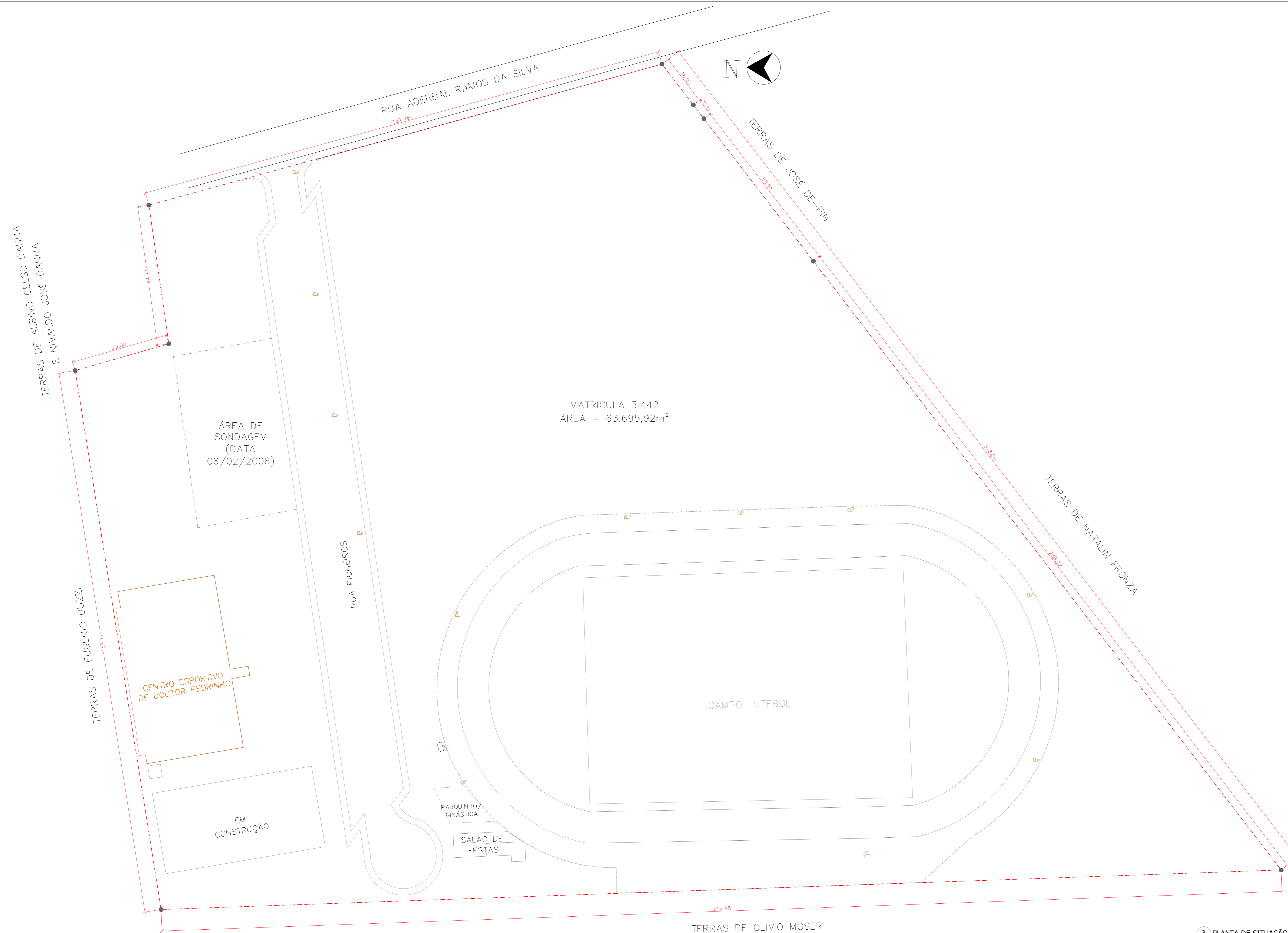

2 MAPA - LOCALIZAÇÃO DO CENTRO ESPORTIVO DE DOUTOR PEDRINHO SEM ESCALA

CENTRO ESPORTIVO DE DOUTOR PEDRINHO - DISTANTE 681m DA PREFEITURA MUNICIPAL DE DOUTOR PEDRINHO



MATRICULA 3.442
ÁREA = 63.695,92m²

3 PLANTA DE SITUAÇÃO / IMPLANTAÇÃO ESCALA = 1:500

| LEGENDA | |
|---------|-------------------------------------|
| | CENTRO ESPORTIVO DE DOUTOR PEDRINHO |
| | MATRICULA 3442 |
| | POSTES EXISTENTES |
| | ÁREA DA SONDAAGEM |

| QUADRO DE ÁREAS | | | | | |
|---------------------------------------|---------------------------------------|----------------------------|-----------------------------|--------------|---------------|
| ÁREA DO LOTE | | ZONA - ZU | | | |
| TERRENO - MATRICULA: 3442 | ÁREA DO LOTE = 63695,92m ² | Y.O. max | C.A. max | | |
| | | 70% | 2 | | |
| ÁREAS | | | | | |
| | ÁREA COMPUTÁVEL | ÁREA NÃO COMPUTÁVEL | ÁREA DE OCUPAÇÃO | F.O. | C.A. |
| ÁREA DO TERRENO OBJETO DE IMPLANTAÇÃO | 1709,00m ² | 519,97m ² | 1934,26m ² | 3,00% | 0,0300 |
| TOTAL | 1709,00m² | 519,97m² | 1934,26m² | 3,00% | 0,0300 |

STATUS DO PROJETO:

LIBERADO PARA EXECUÇÃO

| | |
|-----------|-----------|
| APROVAÇÃO | APROVAÇÃO |
|-----------|-----------|

Obra:
REFORMA E AMPLIAÇÃO DO CENTRO ESPORTIVO DE DOUTOR PEDRINHO
RUA PIONEIROS - B. CENTRO - DOUTOR PEDRINHO/SC

PROJETO ARQUITETÔNICO

| | |
|--|---|
| CLIENTE PREFEITURA MUNICIPAL DE DOUTOR PEDRINHO | ELABORADO POR ZANON & ASSOCIADOS E PROJETOS LTDA-PPS CNPJ Nº 12.288.008/0001-00 - R. PIAUI, 353-533-534 C/DA RUA 1101, Nº 85, S/A 181 - BALNEÁRIO CAMBORIÚ / SC © 1973 - 2019 |
|--|---|

REFERÊNCIA:
PLANTA DE SITUAÇÃO/IMPLANTAÇÃO
LOCALIZAÇÃO DA CIDADE
LOCALIZAÇÃO DA EDIFICAÇÃO

Projeto/Equipe técnica:
José Carlos Zandoná
CREA/SC 042.499-5

| | |
|---|--|
| Responsável Técnico José Carlos Zandoná LSE | Desenho LSE |
| Revisão (Data) 12.03.2019 | Nome do Arquivo PMP-CENTRO DE EVENTOS-ARQ - AMP-ARQ |
| ESCALA INDICADA | UNID. METROS |

| REVISÕES | | | | | | | |
|----------|------------|-------------------------------------|-----|-----|-------|---------|---|
| Nº | DATA | DESCRIÇÃO | FOR | REV | APROV | CLIENTE | |
| 01 | 08/03/2019 | SEPARAÇÃO DAS ÁREAS | | AR | - | - | - |
| 02 | 12/03/2019 | REVISÃO DO PROJETO - ANÁLISE C.E.F. | | AR | - | - | - |

ARQ
Projeto
Arquitetônico

01.16
PMPD

Doutor Pedrinho
FEVEREIRO/2019

PMPD - CENTRO DE EVENTOS-ARQ - AMP-ARQ