

CORTE BB  
1/75

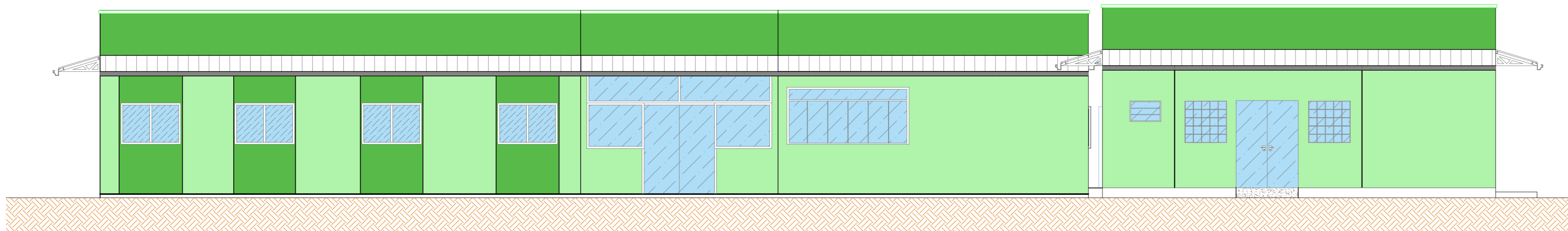

Elevação 01  
1/75

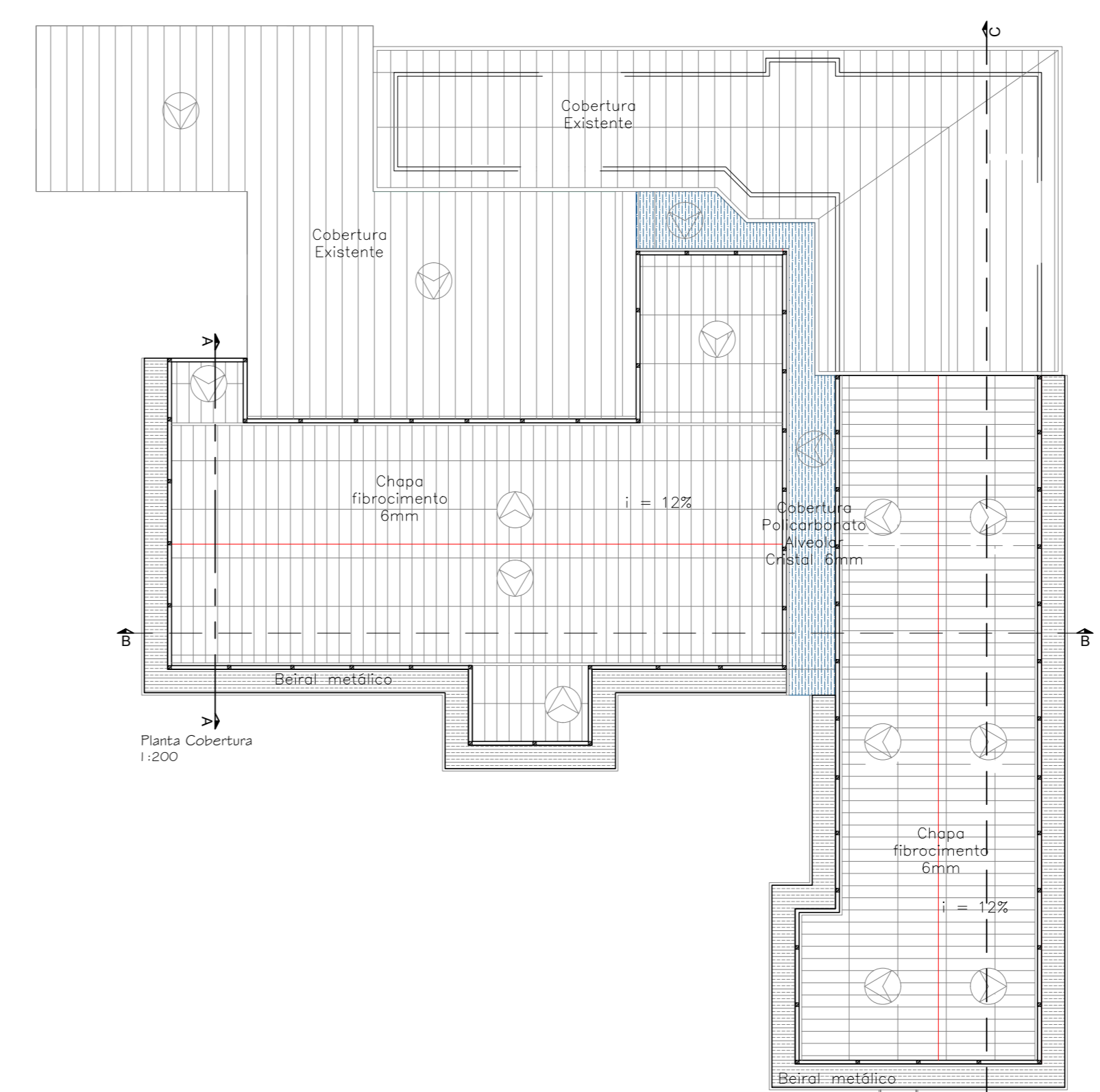

Planta Cobertura  
1:200

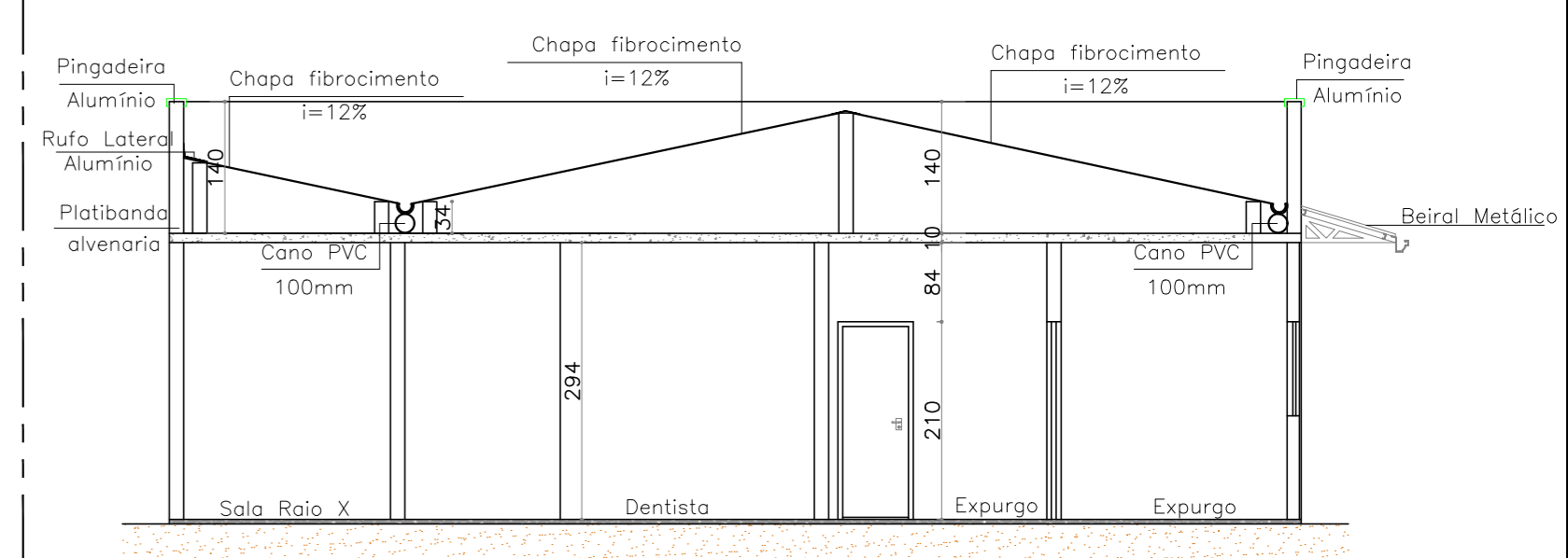

CORTE AA  
1/75

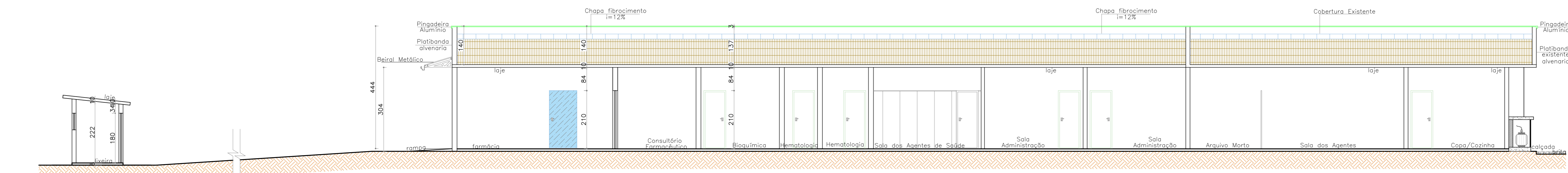

CORTE CC  
1/75

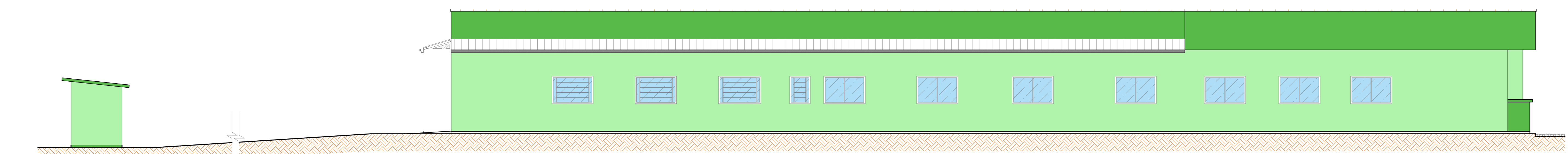

Elevação 02  
1/75

## UNIDADE BÁSICA DE SAÚDE

ENDEREÇO: RUA SANTA CATARINA, S/Nº, CENTRO,  
DOUTOR PEDRINHO-SC

DATA: 07/2020 ESCALA: Indicada

RESPONSÁVEL TÉCNICO:

ÁREA: 962,35 m² DESENHO: ALINE JULIE

**CLIC PROJETO**  
Engenharia e Arquitetura  
Rua Fortaleza, 131  
Centro - Timbó/SC  
Cep: 89120-000  
Fone: (47) 3382 6464  
e-mail: clicprojeto@gmail.com

PREFEITURA MUNICIPAL DE DOUTOR PEDRINHO  
CNPJ: 79.373.775/0001-62

ESPECIFICAÇÃO:  
ELEVAÇÕES, CORTES E PLANTA DE COBERTURA

PRANCHA:  
**03/03**