

NAO E PERMITIDO ALTERAR OU MODIFICAR ESTE PROJETO SEM AUTORIZACAO DO AUTOR. LEI DE REGULAMENTO DIREITO AUTORAL N- 9.610/98.

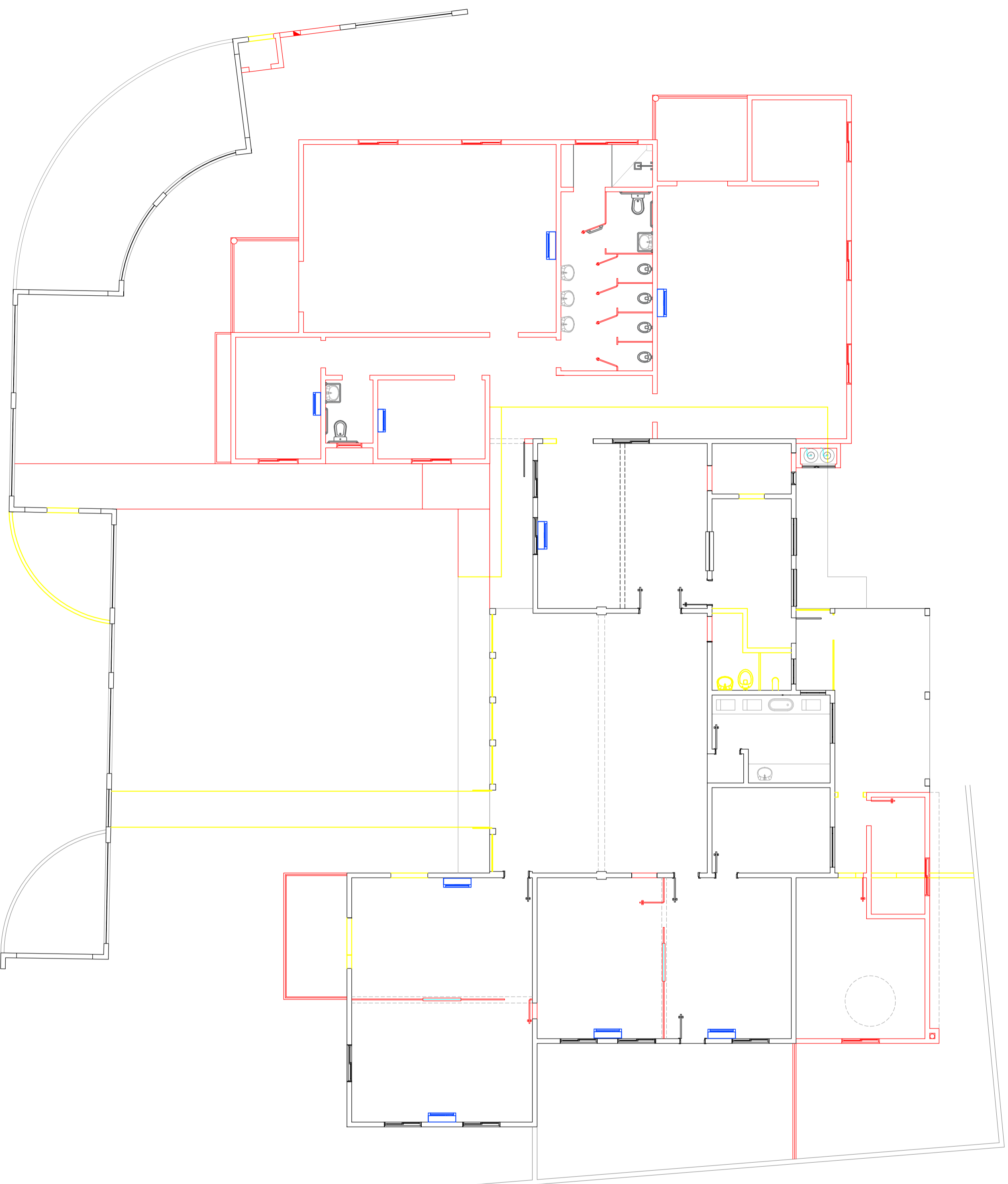

LEGENDA

- PAREDE EXISTENTE -
- PAREDE A DEMOLIR -
- PAREDE A CONSTRUIR -

OBS:

PROFESSOR

ANS

ASS. PROPRIETARIO (O)

ASS. RESPONSÁVEL TÉCNICO

PREFEITURA MUNICIPAL DE DOUTOR PEDRINHO
CNPJ: 79.312.775/0001-62

FERRARI ARQUITETURA E ENGENHARIA
CNPJ: 28.722.864/0001-00

PREFEITURA MUNICIPAL DE DOUTOR PEDRINHO

REFORMA E AMPLIAÇÃO DA UNIDADE DE EDUCAÇÃO
INFANTIL CAMPESINHO VERMEHO

ESCALA: 1/75

Rua Navegantes, nº 54, Bairro Novo Rodéio,
Doutor Pedrinho-SC

DATA: Setembro/2021
ARQUIVO: Dr.Pedrinho.DWG
FOLHA

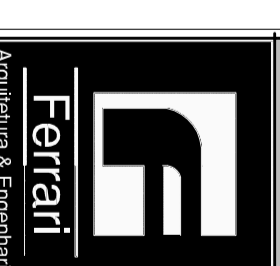

PLANTA BAIXA
Demolição, Reforma e Ampliação

03
08

ARQUITETÔNICO