

CORTE EE
ESC. 1/75

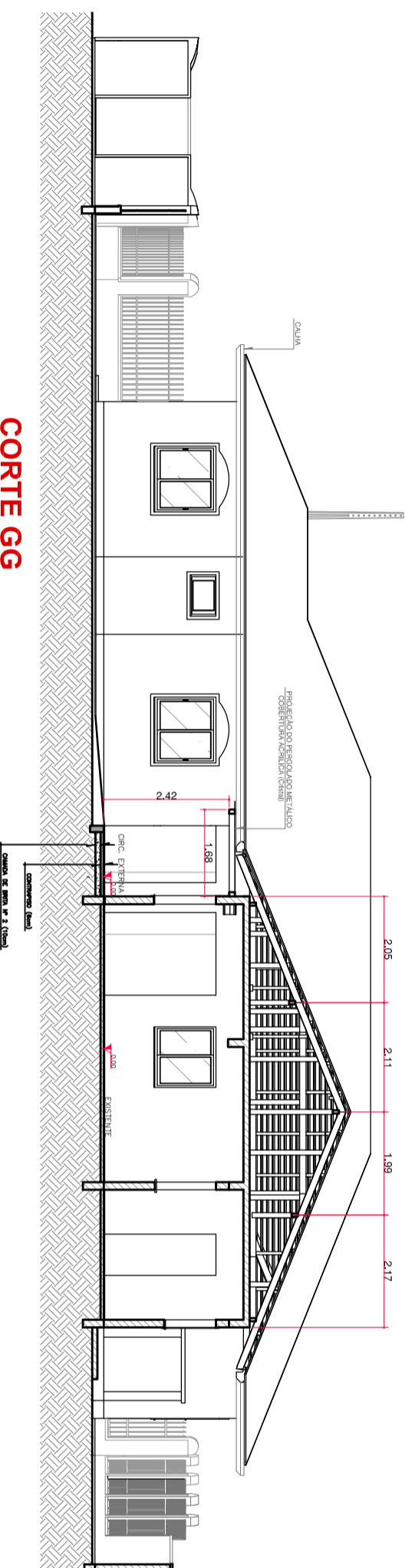

CORTE GG
ESC. 1/75

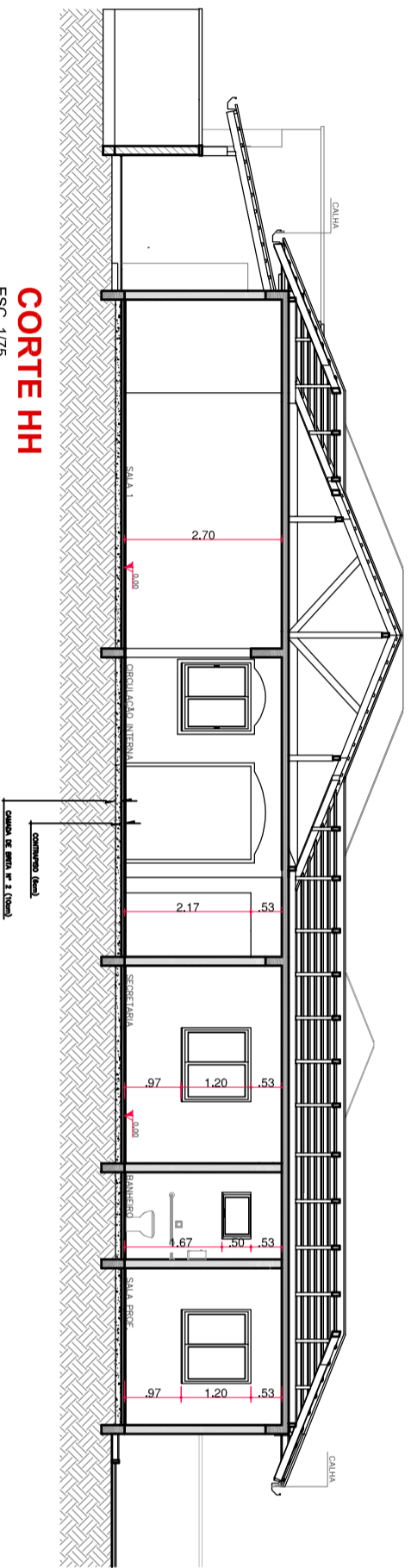

CORTE HH
ESC. 1/75

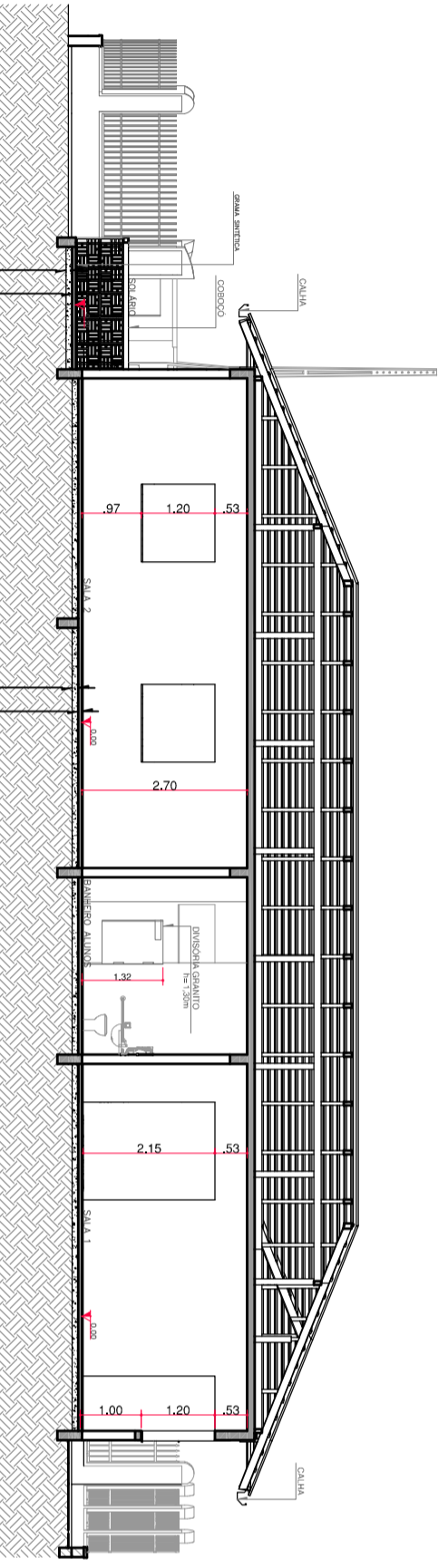

CORTE II
ESC. 1/75

OBS:

PREFETURA	MNS
ASS. PROPRIETÁRIO (O)	ASS. RESPONSÁVEL TÉCNICO
PREFEITURA MUNICIPAL DE DOUTOR PEDRINHO CNPJ: 79.231.79/0001-42	FERRARI ARQUITETURA E ENGENHARIA CNPJ: 20.722.894/0001-00
PREFEITURA MUNICIPAL DE DOUTOR PEDRINHO	
REFORMA E AMPLIAÇÃO DA UNIDADE DE EDUCAÇÃO INFANTIL CAMPESINHO VERMEHO	
Rua Navegantes, nº 54, Bairro Novo Rodado, Doutor Pedrinho-SC	
05 08	ESCALA: 1/75 DATA: dezembro/2021 RESPONSÁVEL: Dr. Pedrinho.DWG FOLHA
ARQUITETÔNICO	
Ferrari Arquitetura & Engenharia	
COERTES EE//F//GG//HH//II	