

**FACHADA SUDESTE**  
ESC. 1/75

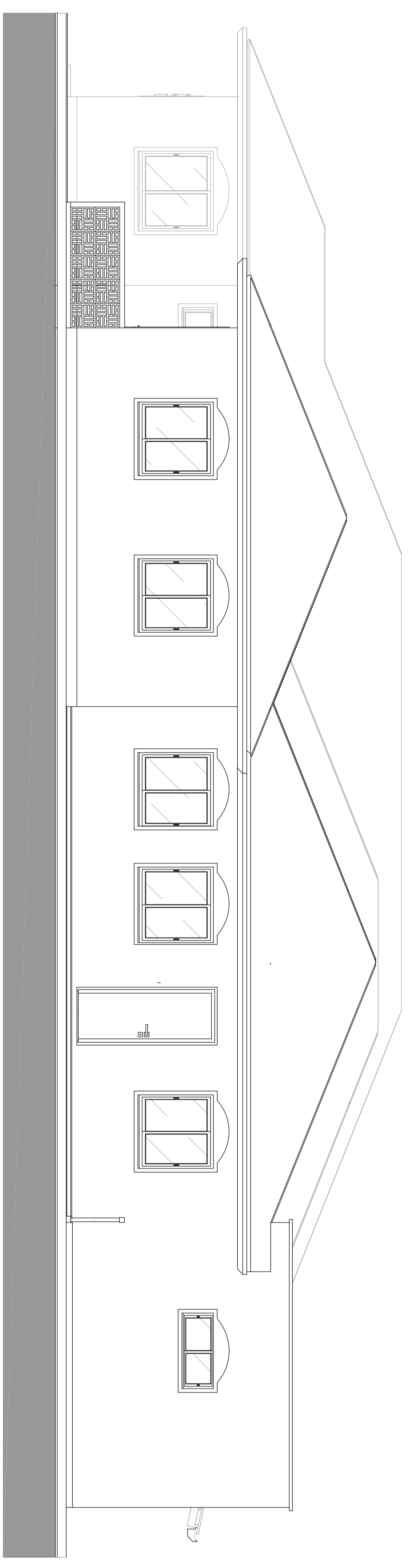

**FACHADA NORDESTE**  
ESC. 1/75

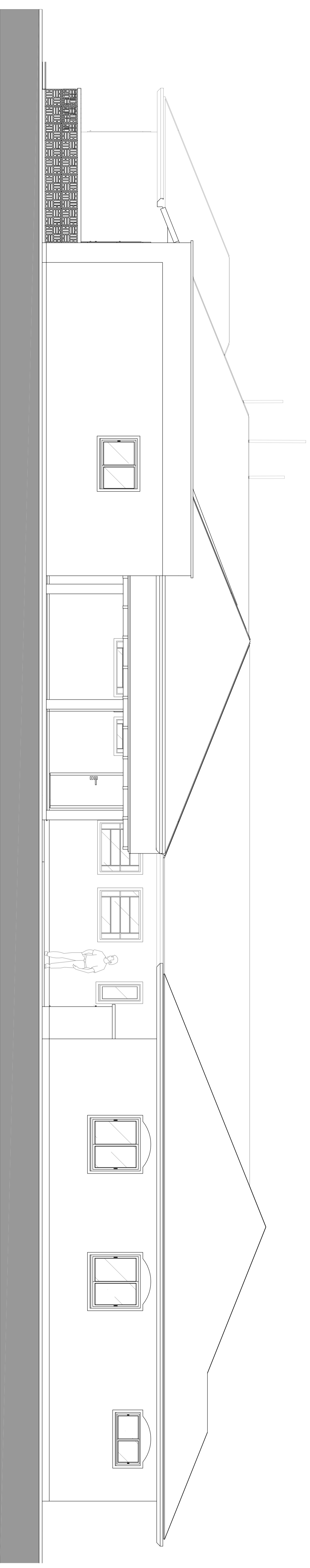

**FACHADA NOROESTE**  
ESC. 1/75

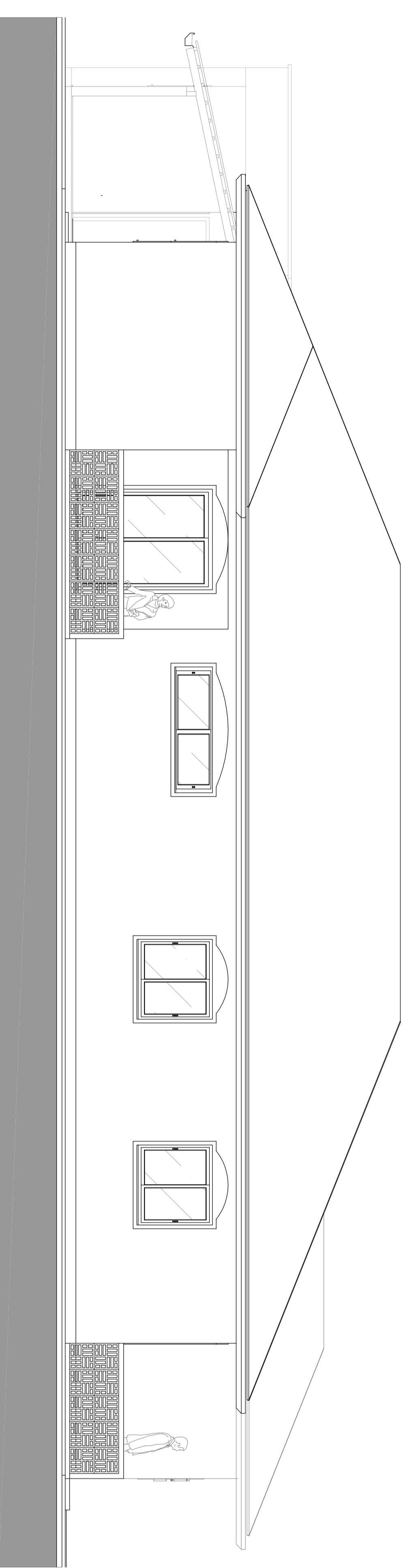

**FACHADA SUDOESTE**  
ESC. 1/75

OBS:

PREFEITURA:	INSS
ASS. PROPRIETARIO (O)	ASS. RESPONSÁVEL TÉCNICO
PREFEITURA MUNICIPAL DE DOUTOR PEDRINHO CNPJ: 09.523.179/2001-92	FERRARI ARQUITETURA E ENGENHARIA CNPJ: 20.722.859/0001-03
<b>PREFEITURA MUNICIPAL DE DOUTOR PEDRINHO</b>	
REFORMA E AMPLIAÇÃO DA UNIDADE DE EDUCAÇÃO INFANTIL CHAPELZINHO VERMELHO	
 <b>Ferrari</b> Arquitetura & Engenharia <small>(11) 4622.7501 - 3284.1854</small>	DATA: Setembro/2021 ARQUIVO: Dr.Pedrinho.DWG FOLHA:
Rua Navegantes, nº 54, Bairro Novo Rodéio, Doutor Pedrinho-SC	ESCALA: 1/75 PROJETO:
FACHADAS	06 08
<b>ARQUITETÔNICO</b>	