

NÃO É PERMITIDO ALTERAR OU MODIFICAR ESTE PROJETO SEM AUTORIZAÇÃO DO AUTOR. LEI DE REGULAMENTO DIREITO AUTORA N- 9.610/98.

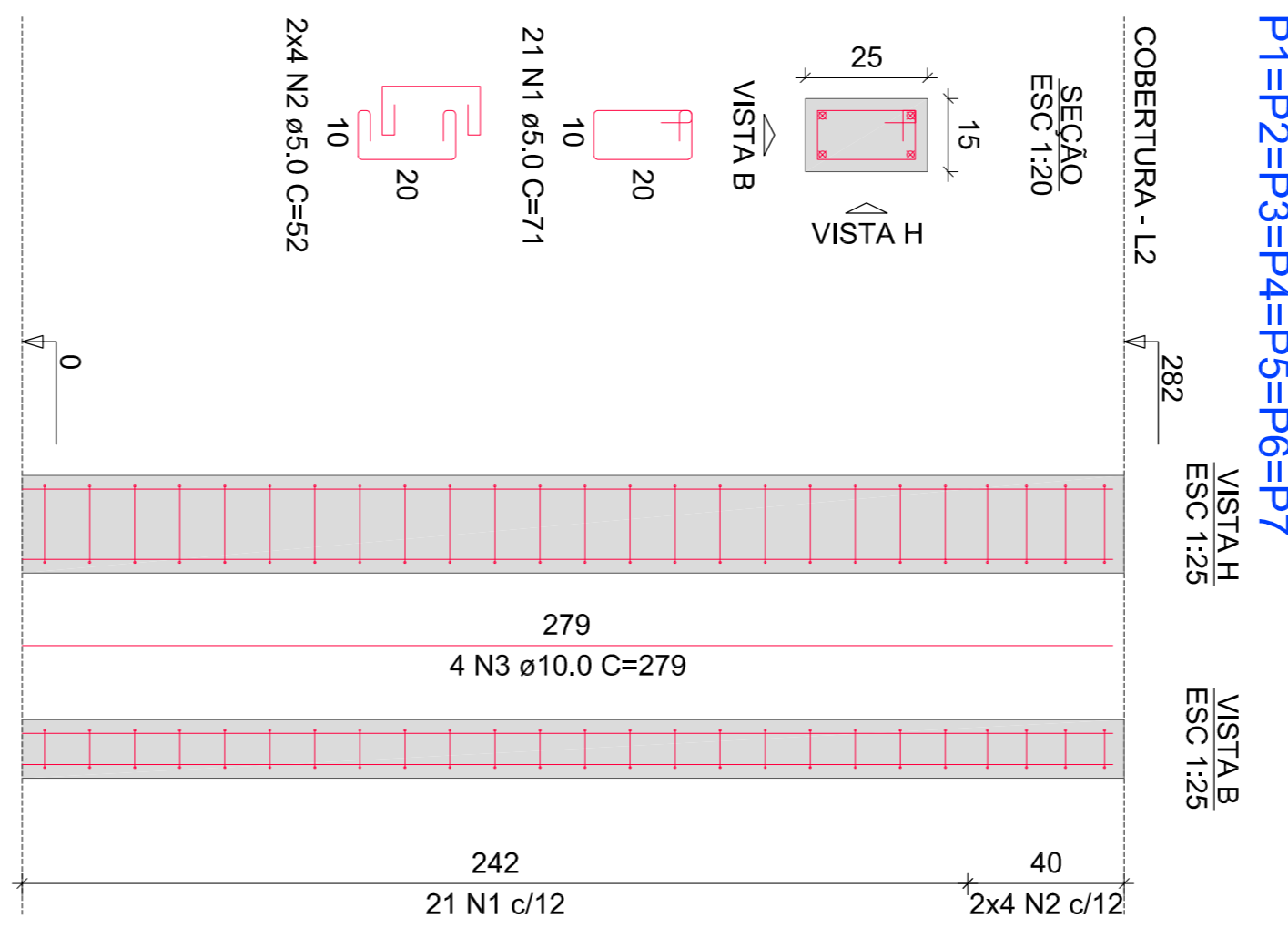

RELAÇÃO DO AÇO

7xP1

AÇO	N	DIAM (mm)	QUANT	C.UNIT (cm)	C.TOTAL (cm)
CA50	1	5.0	147	71	10437
CA60	2	5.0	56	52	2912
CA50	3	10.0	28	279	7812

RESUMO DO AÇO

AÇO	DIAM (mm)	C.TOTAL (m)	PESO + 10% (kg)
CA50	10.0	78.1	53
CA60	5.0	133.5	22.6
PESO TOTAL (kg)			
CA50	53		
CA60	22.6		

Volume de concreto (C-25) = 0.74 m³  
 Área de forma = 15.79 m²

OBS:

PREFEITURA:	INSS
ASS. PROPRIETARIO (g)	ASS. RESPONSÁVEL TÉCNICO
PREFEITURA MUNICIPAL DE DOUTOR PEDRINHO CNPJ: 79.373.775/0001-62	FERRARI ARQUITETURA E ENGENHARIA CNPJ: 26.722.864/0001-00

PREFEITURA MUNICIPAL DE DOUTOR PEDRINHO	
REFORMA E AMPLIAÇÃO DA UNIDADE DE EDUCAÇÃO INFANTIL CHAPEUZINHO VERMELHO	ESCALA 1:500
Rua Navegantes, nº 54, Bairro Nova Rodêlo, Doutor Pedrinho-SC	DATA Setembro/2021
Arquivo Dr. Pedrinho.DWG	FOLHA 05

ESTRUTURAL

**Ferrari**  
 Arquitetura & Engenharia  
 (47) 98402-7570 / 3384.1.894

Pilares do Pavimento Térreo  
 - LAVANDERIA / DEPÓSITO -

PROJETO 05 07